

MINISTERIO DE CULTURA
Alerta Virtual de Bienes Culturales Sustraídos 311-2021-DRE/DGDP/V MPCIC/MC
DATOS DE LA ALERTA

Año	Fecha Alerta	Código de Sustracción N°	Fecha Sustracción	Persona Reporta
2021	29/12/2021	0000000346		MINISTERIO DE CULTURA
Referencia Fecha				
- Detectado y comunicado en 2015.				
Departamento	Provincia	Distrito	Denuncia	
LIMA	LIMA	LIMA	Sentada	
Sumilla				
La Dirección de Recuperaciones de la Dirección General de Defensa del Patrimonio Cultural del Ministerio de Cultura del Perú, comunica la sustracción y venta de un (01) documento de 17 folios manuscritos con escrituras notariales otorgadas en Lima y Arequipa (siglo XVI), relacionado a los fondos documentales del Archivo General de la Nación y Archivo Regional de Arequipa, ubicados en Lima y Arequipa, respectivamente. Se notifica mediante alerta actualizada del caso, a la presente fecha.				
Referencia				
Oficio N° 166-2015-AGN/J; Informe N° 27-2015-AGN/DNAH-DAC-YACH-BJRC				
Nombre Inmueble				
Inmueble Civil - Edificio - Casa de Correos y Telégrafos de Lima - Archivo General de la Nación				

DATOS DE LOS BIENES AFECTADOS

N°	N° Registro	Categoría	Tipo de Bien	Denominación
1		Documental archivístico	Otros	Documentos con escrituras notariales

MINISTERIO DE CULTURA

Ficha de Identificación

DATOS GENERALES

Categoría: Documental archivístico

Descripción:

Documento de 17 folios con escrituras notariales (cartas de poder, revocación, traspaso, obligación, fin y quito, contrato de casamiento y actas notariales), otorgadas por Pedro Pizarro, Alonso Riquelme, García de Salcedo y Francisco Ampuero y Valdeburgos, compuesto por ocho (08) documentos manuscritos completos, el final de cinco (05) documentos y el inicio de tres (03) documentos, registrados ante los notarios de Lima (Juan Franco, Pedro de Salinas y Diego de Gutiérrez) y Arequipa (Gaspar Hernández), entre 1543-1565.

Tipo Bien: Otros

Denominación: Documentos con escrituras notariales

Fecha Época: Se conoce fecha **dd/mm:** **yyyy / yyyy-yyyy:** 1543-1565

INICIAL		FINAL	
Tipo Siglo:		Tipo Siglo:	
Siglo:		Siglo:	

CÓDIGO

CÓDIGO INC / MC		CÓDIGO PARTICULAR	
Código de Inventario:		Código de Inventario:	
Código de Registro:		Código de Registro:	
Código Catalogación:		Código Catalogación:	

MEDIDAS

Alto(cm)	Largo(cm)	Ancho (cm)	Espesor (cm)	Fondo(cm)	Diámetro (cm)	Peso (g)	Referencia
0							

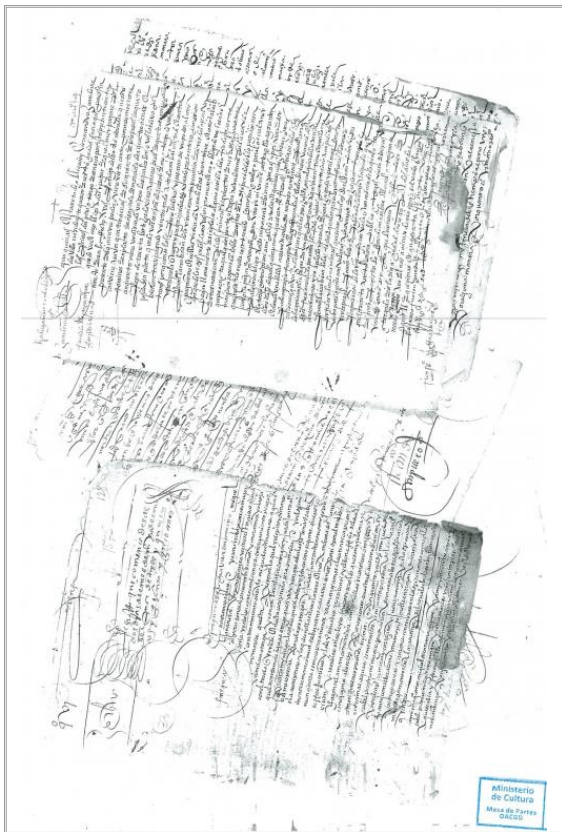

Imágen: Vista General

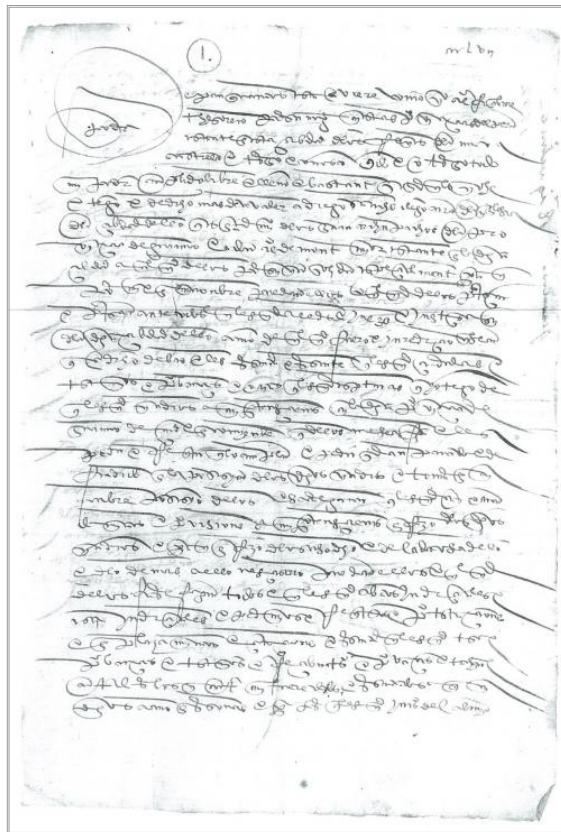

Imágen: Vista de folio 1

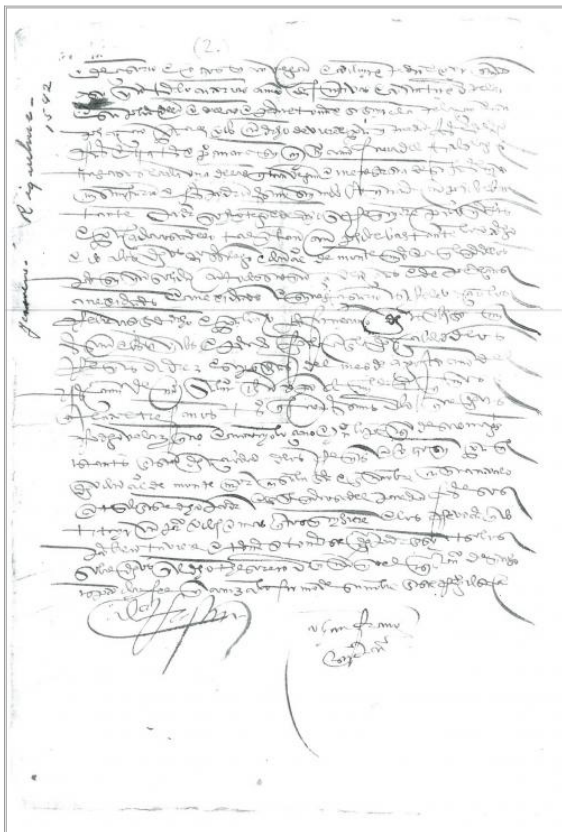

Imágen: Vista de folio 2

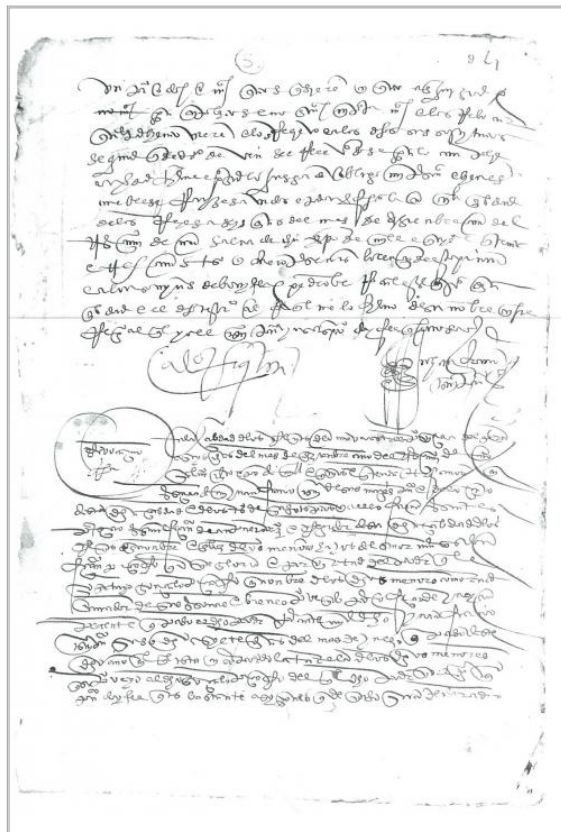

Imágen: Vista de folio 3

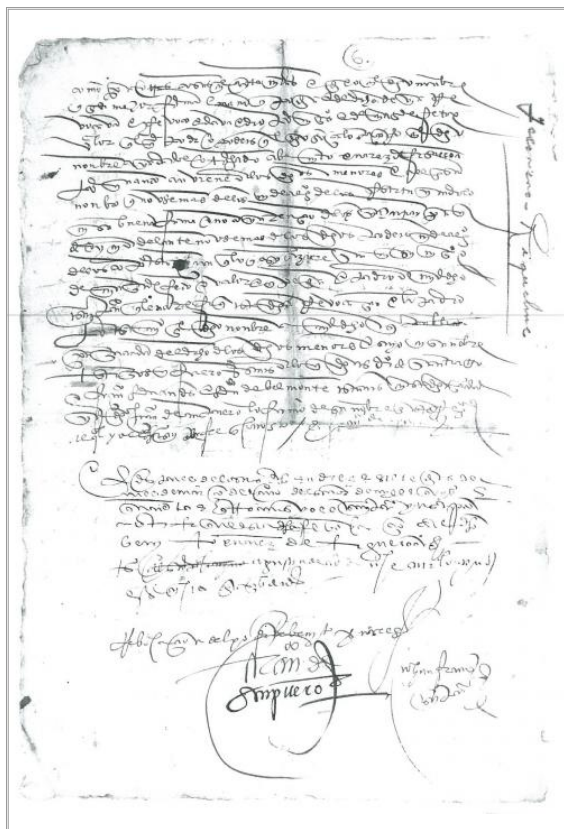

Imágen: Vista de folio 4

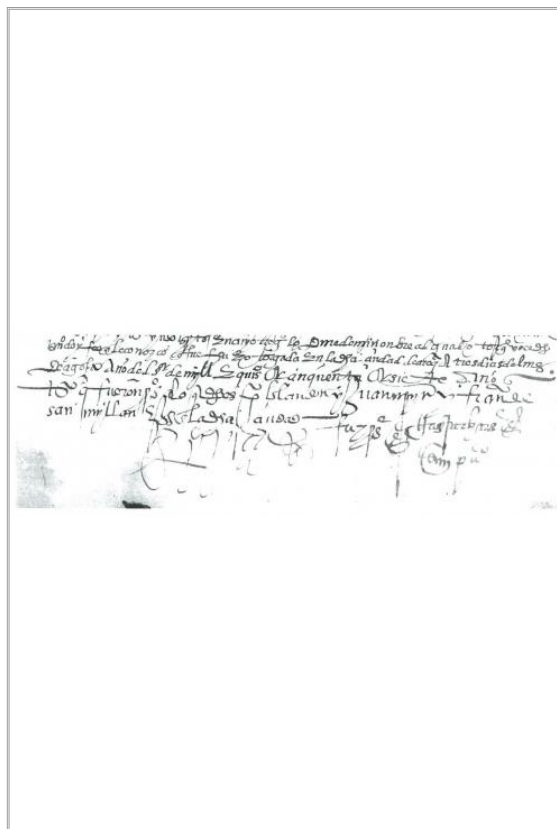

Imágen: Fragmento de escritura